

# Ausschreibung

## 30. Conny Alm Trophy

Sonntag 28.08.2022 / Obertilliach, Osttirol



- Veranstalter:** Bike Club Conny Alm Obertilliach
- Ehrenschutz:** Bgm. Ing. Matthias Scherer
- Zeitnehmung / Auswertung:** SeppData
- Rennart:** Einzelzeitrennen
- Anmeldung:** Tourismusbüro Obertilliach  
Telefon: +43 50212360  
E-Mail: schneider@osttirol.com
- Anmeldeschluss:** Freitag 26.08.2022, 15:00 Uhr  
Nachnennungen am Start möglich / Nachnenngebühr € 5,-
- Klasseneinteilung:**
- |                     |                 |
|---------------------|-----------------|
| Schüler I m/w:      | 2009 und jünger |
| Schüler II m/w:     | 2008 bis 2007   |
| Hobby / E-Bike:     | alle Jahrgänge  |
| Junioren m/w:       | 2006 bis 2003   |
| Elite Damen/Herren: | 2002 bis 1982   |
| Masters m/w:        | 1982 und älter  |
- Rennteamwertung:** In den Klassen Junioren m/w, Elite Damen/Herren und Masters m/w ist zusätzlich zu den Einzelwertungen eine Gruppenwertung möglich. Ein Team kann so viele Starter wie gewünscht an den Start gehen lassen. Gewertet werden die 3 schnellsten FahrerInnen jedes Teams.
- Hobbygruppenwertung:** In den Klassen Hobby & E-Bike ist zusätzlich zu den Einzelwertungen eine Gruppenwertung möglich. Die Gruppe besteht aus genau 3 FahrerInnen. Diese können mit oder ohne E-Bike an den Start gehen. Gewertet wird die Mittelzeit.
- Startgeld:**
- |   |        |
|---|--------|
| Junioren / Elite / Masters / Hobby / E-Bike | € 15,- |
| Schüler                                     | € 10,- |
| Nachnenngebühr                              | € 5,-  |
- Startnummernausgabe:** 08:30-09:30 beim Liftparkplatz der Bergbahnen Obertilliach
- Start:** **10:00 bei den jeweiligen Startplätzen je nach Klasse**  
Junioren / Elite / Masters – Sägewerk Goller (Bergen)  
Hobby / E-Bike – Jausenstation Mitterdorfer (Rals)  
Schüler – Glampweg unter Connyalm
- Kleidertransport:** Abfahrt 09:30 Uhr Liftparkplatz Bergbahnen Obertilliach
- Siegerehrung:** ca. 1.5 Stunden nach Rennende bei der Conny Alm
- Preise:** Conny-Alm Trophäe, Pokale, Sachpreise

### **Versicherung:**

Jeder Teilnehmer hat dafür Sorge zu tragen, dass er/sie ausreichend versichert ist. Mit der Abgabe der Nennung setzt dies der Veranstalter voraus. Der Veranstalter lehnt jede Haftung für Unfälle sowie Verletzungen aller Art ab. Eltern haften für Ihre Kinder.

### Datenschutz:

Anmeldedaten werden für die Rennorganisation und Präsentation der Ergebnisse auf Ergebnislisten, VereinsHomepage sowie Printmedien im Rahmen des Renngeschehens veröffentlicht. Bilder werden in denselben Medien veröffentlicht, wenn sie im Zusammenhang mit dem direkten Renngeschehen oder der Siegerehrung stehen. Mit der Abgabe der Nennung stimmt jeder Teilnehmer dieser Verwendung zu.

### Sonstige Bestimmungen:

- Die Bestimmungen der StVO sind in jedem Fall einzuhalten (die Strecke ist nicht gesperrt)
- Insbesondere an unübersichtlichen Stellen und der Abfahrt in der Rennklasse ist entsprechende Vorsicht geboten
- Den Anordnungen der Exekutive, des Absperr- und Ordnerdienstes ist ohne Ausnahme Folge zu leisten.
- In allen Klassen herrscht Helmpflicht

### Streckenverlauf nach Klasseneinteilung:

#### Junioren/Elite/Masters:

11,3 km / 939 Hm  
Sägewerk Goller 1.273 m  
Ochsengarten  
Glamp Bergstation 2.212 m

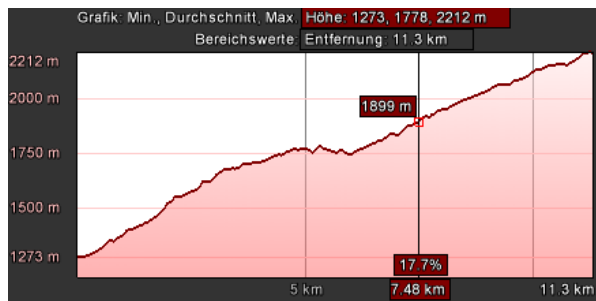

#### E-Bike / Hobby:

7,91 km / 767 Hm  
Jausenstation Mitterdorfer 1.445m  
Glamp Bergstation 2.212 m

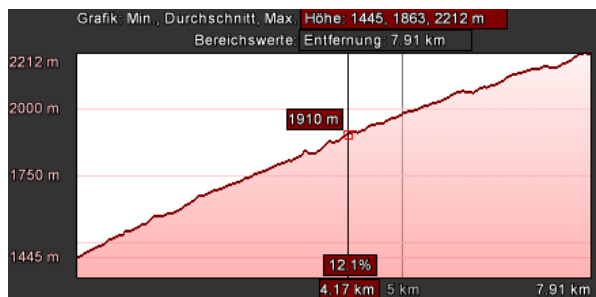

#### Schüler:

2,6 km / 202 Hm  
Glampweg 2.011m  
Glamp Bergstation 2.212m

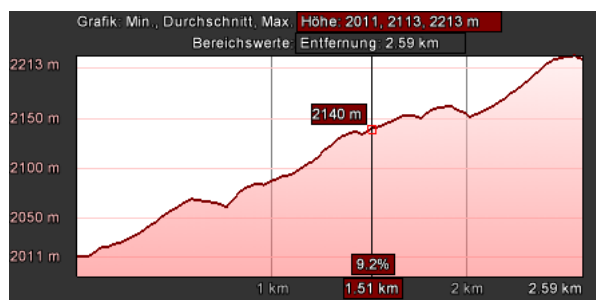

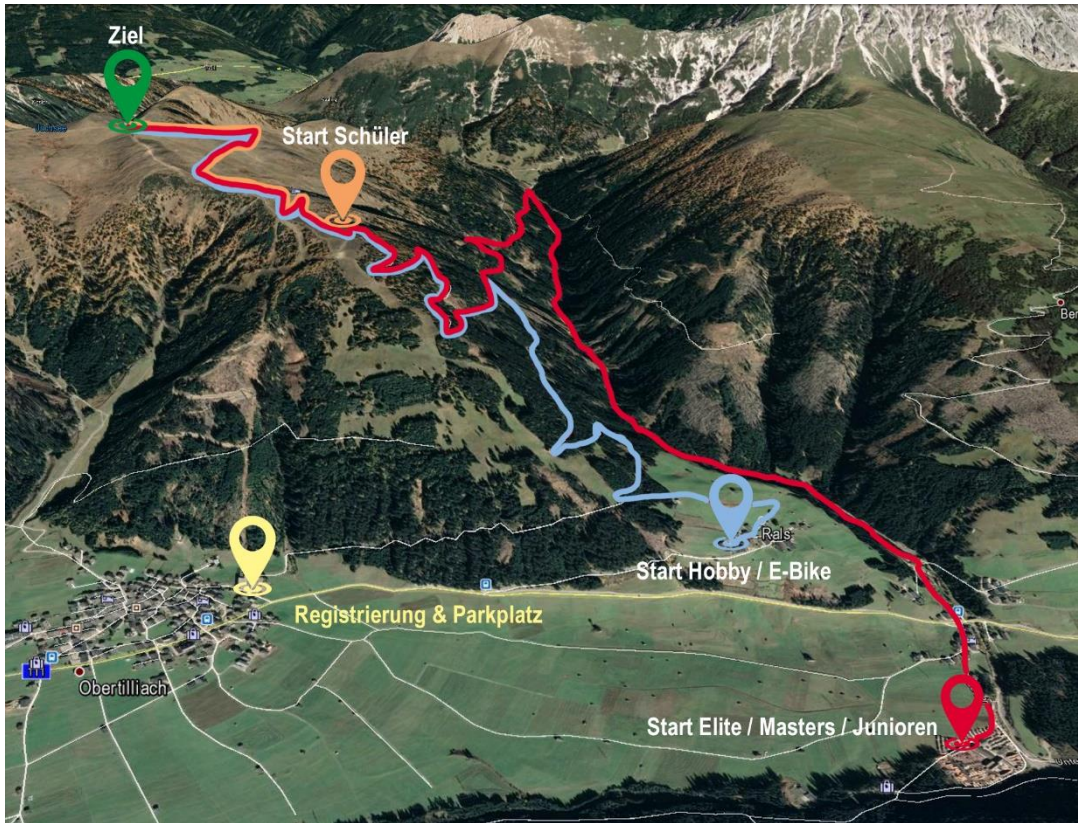

Hotel  
**WEILER**



Hotel  
Gasthof

**ANDREAS**

home of sport  
**probike**



Almfamilyhotel  
Scherer

★★★★★



Gasthof Unterwöger

**WEBERSTUBE**



**FRANZ FAGERER**  
Gesellschaft mbH

GROSSHANDEL  
SANITÄR • HEIZUNG • LÜFTUNG  
9900 Lienz • Telefon 04852/62522-0

